

JUGÁ A DECONSTRUIRTE



MANUEL CORTIJO, TITULAR DE LA UTA DE ROSARIO. Foto: Cerezo / (2) / (3) / (4) / (5) / (6) / (7) / (8) / (9) / (10) / (11) / (12) / (13) / (14) / (15) / (16) / (17) / (18) / (19) / (20) / (21) / (22) / (23) / (24) / (25) / (26) / (27) / (28) / (29) / (30) / (31) / (32) / (33) / (34) / (35) / (36) / (37) / (38) / (39) / (40) / (41) / (42) / (43) / (44) / (45) / (46) / (47) / (48) / (49) / (50) / (51) / (52) / (53) / (54) / (55) / (56) / (57) / (58) / (59) / (60) / (61) / (62) / (63) / (64) / (65) / (66) / (67) / (68) / (69) / (70) / (71) / (72) / (73) / (74) / (75) / (76) / (77) / (78) / (79) / (80) / (81) / (82) / (83) / (84) / (85) / (86) / (87) / (88) / (89) / (90) / (91) / (92) / (93) / (94) / (95) / (96) / (97) / (98) / (99) / (100)

POLÉMICA

**Titular de la UTA de Rosario:
"El cuerpo de la mujer no está
preparado para manejar un
colectivo"**

**Para vos ¿hay actividades exclusivas
para hombres y para mujeres?**

1. Sí. Como los hombres tienen más fuerza pueden hacer tareas que las mujeres no.
2. Sí. Como las mujeres son más sensibles y cuidadosas realizan tareas que los hombres no podrían hacer.
3. No. Cada actividad requiere conocimientos o habilidades específicas que dependen de las características y condiciones de cada persona, independientemente de su género.



Fundación
Kaleidos



JUGÁ A DECONSTRUIRTE

¿celos?

MIRÁ ESTE MATERIAL

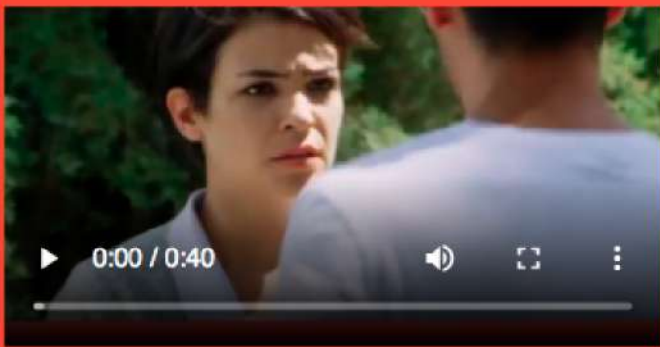

**Si tu pareja te cela,
¿es porque te quiere? ¿Son los celos
una demostración de amor?**

1. Sí. Si mi pareja no demuestra celos en ninguna situación, siento que no me quiere.
2. No, es un mito asociar el amor a los celos.



Fundación
Kaleidos



JUGÁ A DECONSTRUIRTE



**¿Te suena esta conversación?
¿Qué le dirías a un/a amigo/a si te la lee?**

1. Le diría: "Y si... darle la clave es la única forma de que te crea. Es una prueba de tu amor y fidelidad".
2. Le diría "¡No le pases nada! Las pruebas de amor no existen".



Fundación
Kaleidos



JUGÁ A DECONSTRUIRTE



¿A qué mito del amor te parece que representa esta imagen?

1. Mito de la unidad: cuando las personas en una relación creen que tienen que ser uno sola.
2. Mito de la media naranja: creer que hay una sola persona en el universo que es para vos.
3. Mito de los celos: creer que los celos son un signo de amor.



JUGÁ A DECONSTRUIRTE

En estos momentos en que tanto se habla sobre diversidad sexual y género, con tantas definiciones y términos "nuevos", ¿cuánto sabes vos? Por ejemplo, si te doy esta definición...

"Es la vivencia del género tal como cada persona la siente, por lo que puede corresponder o no con el sexo con el que nació"

¿A qué concepto hace referencia?

1. Sexo biológico
2. Género
3. Identidad de género
4. Expresión de género
5. Orientación Sexual



Fundación
Kaleidos



JUGÁ A DECONSTRUIRTE

COMO LLORA UN HOMBRE



Muchos hombres creen que no deben llorar. ¿Por qué pensás que esto es así?

1. Porque los machos no lloran. Llorar es mostrar debilidad ante los/as otros/as.
2. Porque culturalmente se construyó un estereotipo donde el hombre debe ser fuerte, valiente e insensible.
3. Porque biológicamente son menos sensibles que las mujeres y más racionales.



Fundación
Kaleidos



JUGÁ A DECONSTRUIRTE



¿Qué le dirías a un/a amigo/a al que le hacen este regalo?

1. Le diría: "¡Qué divino/a! Como te quiere".
2. Le diría: "Mejor no seas de nadie".
3. Le diría: "Te está amenazando".



JUGÁ A DECONSTRUIRTE



¿Qué le responderías?

1. "Estaría bueno juntarnos a hablar porque estas cosas no me las banco".
2. Me enoja y lo/a mando a la !@#\$% porque yo hago lo que quiero.
3. Cri cri. No le respondo más.



Fundación
Kaleidos



JUGÁ A DECONSTRUIRTE

¿Cuál de estas frases te parece
que corresponde con lo que muestra
el video?



1. "Si ya dije que sí tengo que seguir. No puedo arrepentirme".
2. "No tengo obligación de hacer nada que no quiera. En cualquier momento puedo decidir qué quiero hacer y hasta donde llegar".
3. "Si una vez dije que sí eso ya vale para encuentros futuros".



Fundación
Kaleidos

